

ПРОЩАЛЬНАЯ ПЕСНЯ

Слова М. Бибикова

Музыка Ф. Толстого

Andante

Мно - го в не - бе ноч - ном яс - ных

нар *tr*

The first system of the musical score is in 3/8 time. It features a vocal line and a piano accompaniment. The piano part is marked 'нар' and 'tr'. The lyrics are 'Мно - го в не - бе ноч - ном яс - ных'.

звёз - до - чек, да од - на лу - на ве - ли - ча - ва - я! Мно - го в рус - ской зем -

The second system continues the musical score. The lyrics are 'звёз - до - чек, да од - на лу - на ве - ли - ча - ва - я! Мно - го в рус - ской зем -'.

ле крас - ных де - ву - шек, да од - на мо - я, не - на - гляд - на - я!

The third system concludes the musical score. The lyrics are 'ле крас - ных де - ву - шек, да од - на мо - я, не - на - гляд - на - я!'.

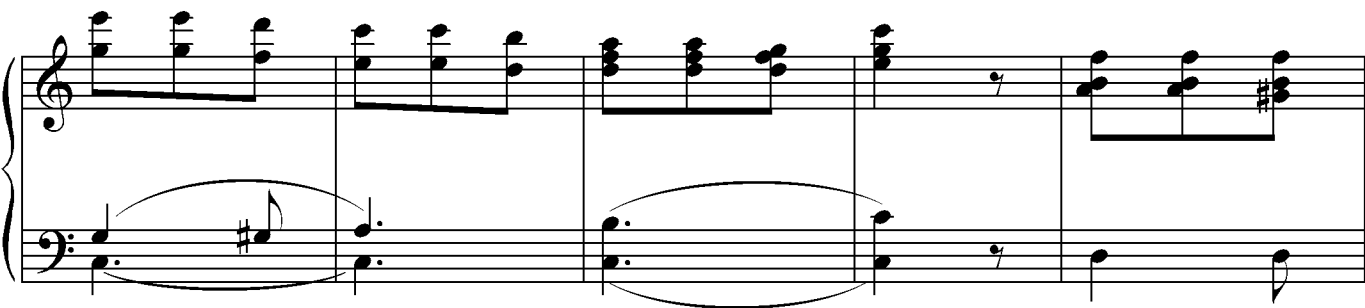

2. Высоко-то на земле
 До святых небес,
 Где луна блестит
 Лучезарная!
 Высоко-то мне,
 Добру молодцу,
 До родной моей,
 До красавицы!

3. Закатися скорей
 За темны леса
 Ты, луна-краса
 Бледноликая!
 Ты спеши ко мне,
 Мой добрый, верный конь,
 Ты умчи меня
 Далеко отсель.

4. И на завтра вновь
 Безмятежная,
 Заблестает ты
 В голубой тверди,
 А уж молодец
 Из далёких стран
 Под родную сень
 Не воротиться!